ПП-0612ЕН, 1850х2550, 1100х2100х2100, 800ЦО

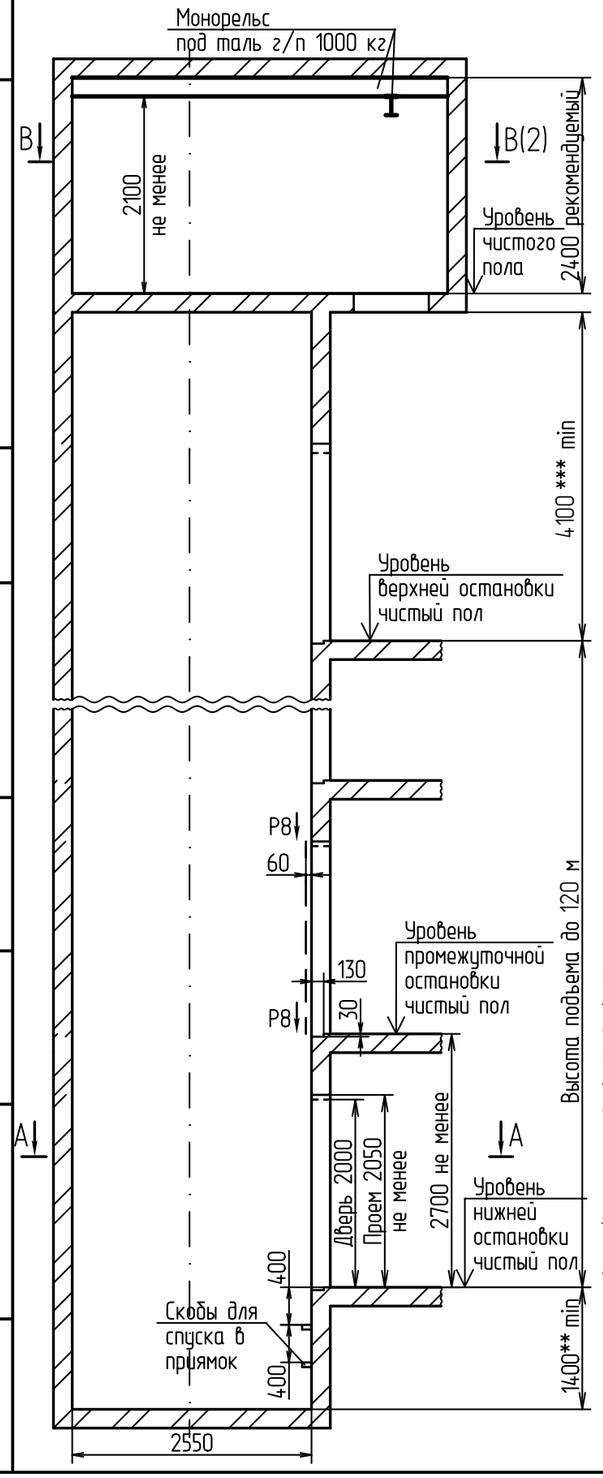

А – А

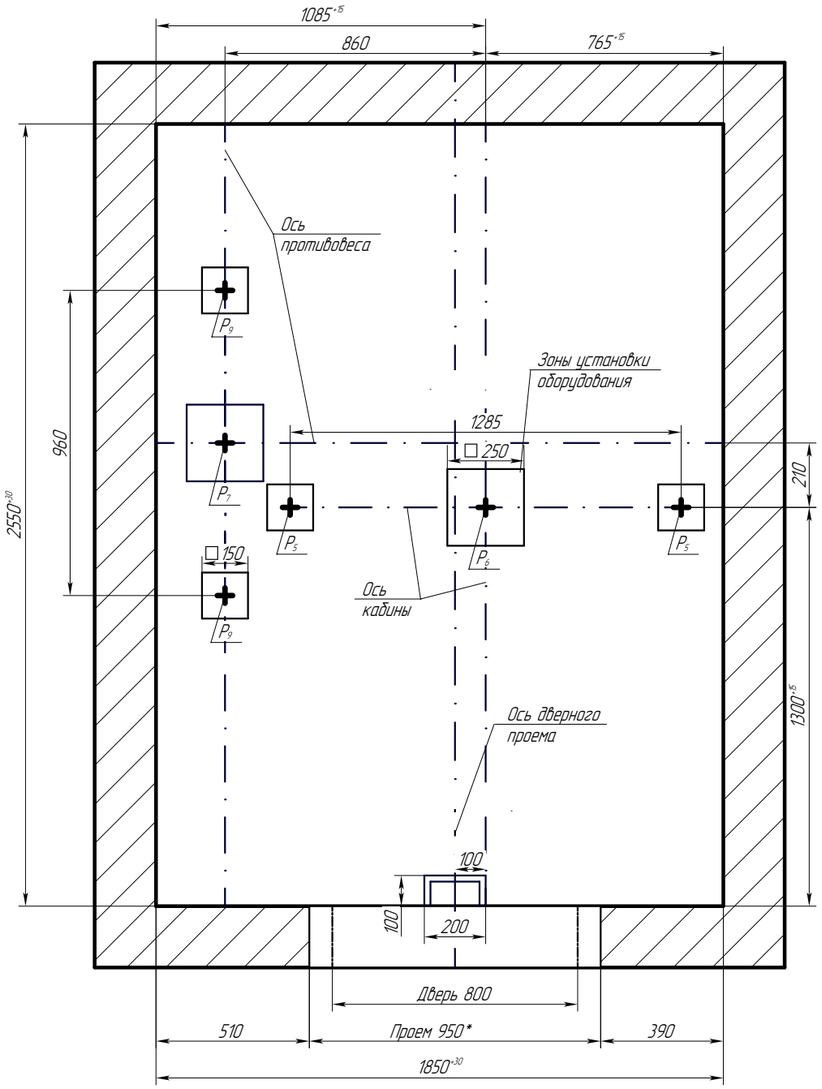

6. Исходные данные для проектирования электроснабжения лифтов см. чертеж А34-01.04-23. 7. Дверной проем 950* допускается уменьшить до размера 900 при условии вертикальных отклонений проемов по всей высоте шахты не более 10 мм.
8. Выполнить контур защитного заземления в приямке лифта, в зоне верхнего этажа и в машинном помещении согласно чертежа А34-01.02-23. Соединить их непрерывной шиной; сечение шин – 100 мм min; материал шины – сталь.
9. **Указанный размер глубины приямка – минимальный. Рекомендуется данный размер увеличить на 100-300 мм.
10. ***Указанный размер высоты верхнего этажа – минимальный. Рекомендуется данный размер увеличить на 100-300 мм.
11. В машинном помещении допускается замена монорельса на крюки. Крюки установить над точкой привязки монорельса и над центром люка.
12. Остальные технические требования см. в "Общих положениях" чертежа А34-01.01-23.
13. Возможно зеркальное исполнение оборудования относительно оси кабины.
14. Лифты изготавливаются по ГОСТ 33984.1-2023.

Таблица нагрузок на строительную часть от лифтовой установки

Нагрузка	Величина нагрузки,Н	Схема действия сил	Примечание
P_1^1	5500	На опоры привода В – В (2)	Постоянные нагрузки
P_1^2	11000		
P_1^3	12000		
P_1^4	6000		
P_1^{11}	9500		Кратковременные нагрузки при посадке кабины на ловители
P_1^{21}	22000		
P_1^{31}	12500		
P_1^{41}	6000		
P_2	3300	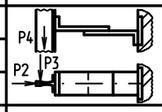 На детали крепления направляющих	
P_3	3000		
P_4	4000		
P_5	34500	На пяту направляющих	Нагрузки, действующие разновременно и аварийно
P_6	74000	На буфер кабины	
P_7	61500	На буфер противовеса	
P_8	1100	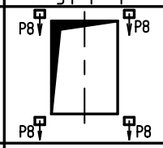 На детали крепления дверей шахты в плоскости стены	Постоянные нагрузки
P_9	14500	На пяту направляющих	Постоянные нагрузки
P_{10}	5000Н/м²	На пол машинного помещения	Расчетные нагрузки
P_{11}	14500	Подвеска тяговых канатов	Постоянные нагрузки
P_{12}	12000		
P_{11}^1	26500		Кратковременные нагрузки при посадке кабины на ловители
P_{12}^1	27500		

1. Крепление оборудования лифта (кронштейнов направляющих, дверей шахты и др.) осуществлять анкерами (в комплекте с лифтом не поставляется) в соответствии с монтажным чертежом.в соответствии с монтажным чертежом.
2. Толщина и материал стен шахты должны обеспечивать восприятие указанных нагрузок.
3. Предусмотреть настилы для монтажа лифтового оборудования, см. "Общие положения" чертеж А34-01.01-23.
4. Габариты машинного помещения, расположение люка и входа определяются из условий размещения и возможности обслуживания лифтового оборудования.
5. Размеры и размещение отверстий под вызывные посты, переключатели режимов работы, световые указатели см. чертеж А34-01.03-23.

Изм.	Лист	№ докум.	Подп.	Дата
Разраб.		Мартынова		20.09.24
Пров.		Сазонов		20.09.24
Т.контр.				
Н. контр.				
Утв.		Соломасов		20.09.24

ПП-0612ЕН, 1850х2550, 1100х2100х2100, 800ЦО

Лифт электрический пассажирский Q=630 кг V=2.0 м/с

Лит.	Масса	Масштаб
		–
Лист 1	Листов 2	

ПП-0612ЕН, Безредукторная лебедка

АО "ЩЛЗ"

Перв. примен. | Справ. № | Подп. и дата | Инв.№ дубл. | Взам.инв.№ | Подп. и дата | Инв.№ подл.

Копировал | Формат А3

В – В

Примерный план машинного помещения с расположением отверстий в плите МП

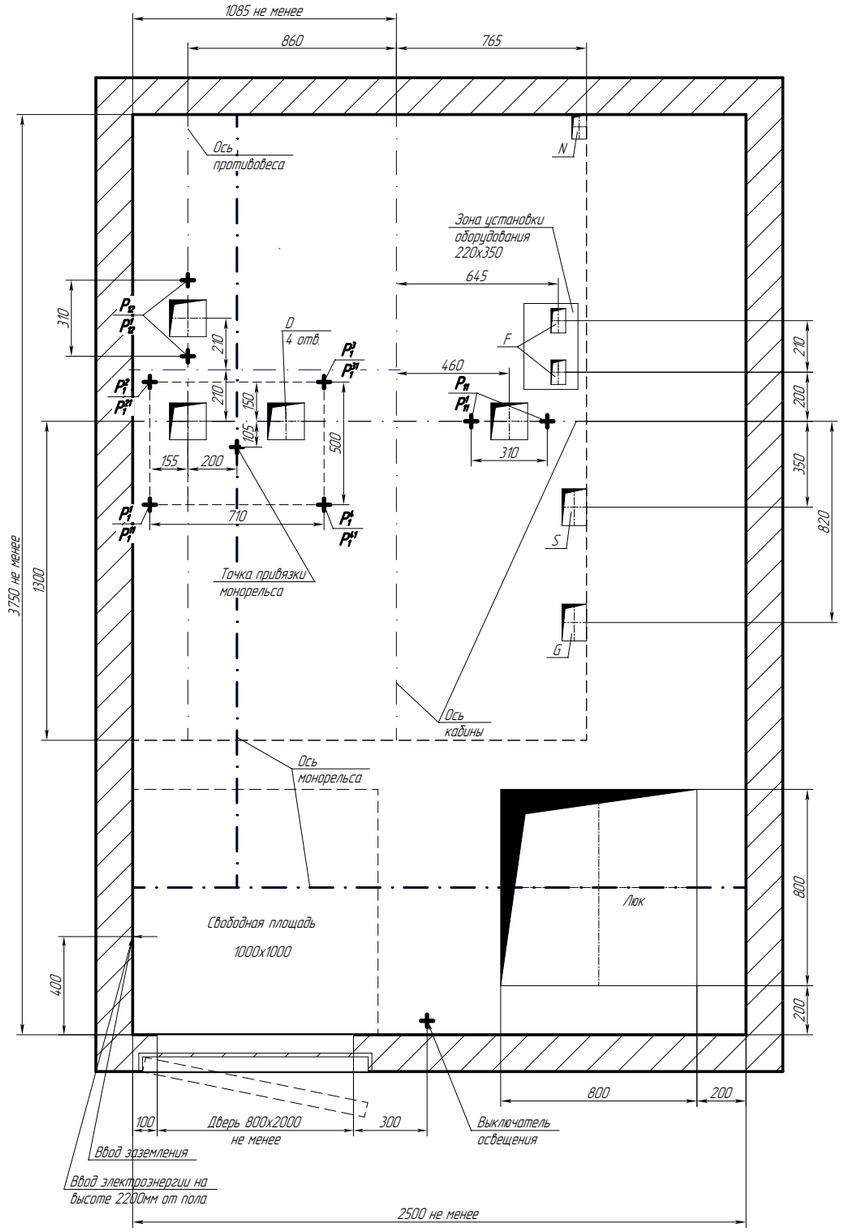

План шахты

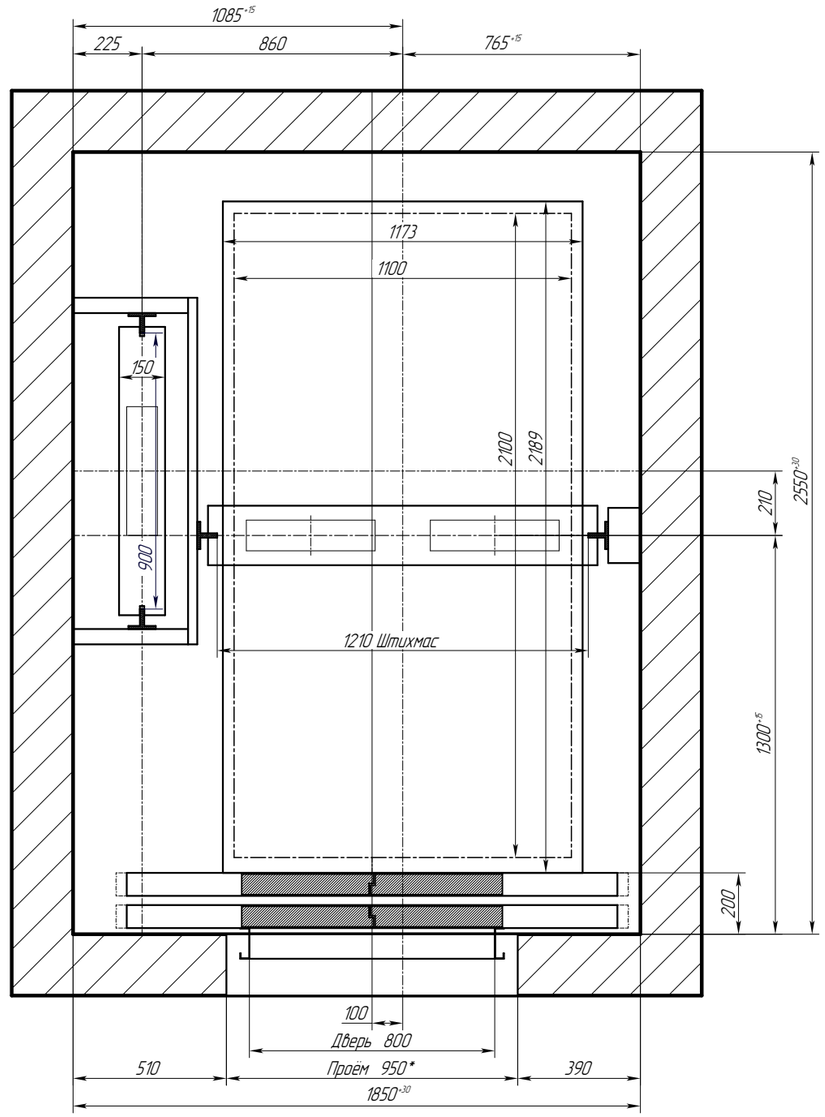

Отв.	Ширина, мм	Глубина, мм	Назначение
D	150	150	Тяговые канаты
F	60	100	Канаты ограничителя скорости
G	100	150	Подвесной кабель
S	100	150	Электроразводка по шахте
N	60	100	Освещение шахты

Изм.	Лист	N докум.	Подп.	Дата	ПП-0612ЕН, 1850х2550, 1100х2100х2100, 800ЦО	Лист
1	Зам			26.12.24		2

Инв.N подл. | Подп. и дата | Взам.инв.N | Инв.N дубл. | Подп. и дата

Копировал

Формат А3